633 - RB Limmattal R - Zürich VB - Wiedikon - Zürich Giesshübel

SBB CFF FFS

Fahrplanperiode **2017 (11.12.2016 - 09.12.2017)**
Update
Gültig ab **11.12.2016**

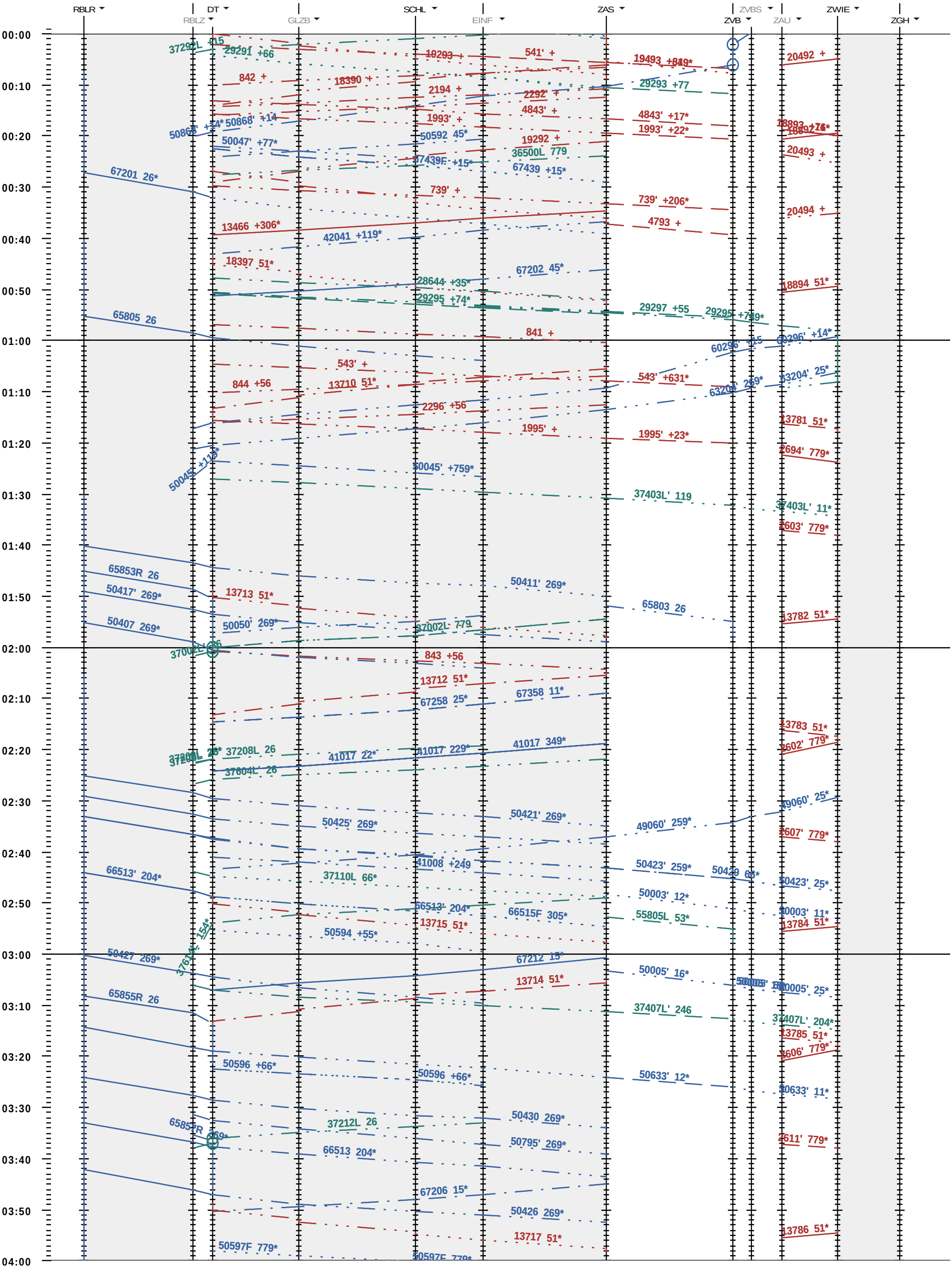

Änderungen vorbehalten

633 - RB Limmattal R - Zürich VB - Wiedikon - Zürich Giesshübel

Fahrplanperiode **2017 (11.12.2016 - 09.12.2017)**
Update
Gültig ab **11.12.2016**

SBB CFF FFS

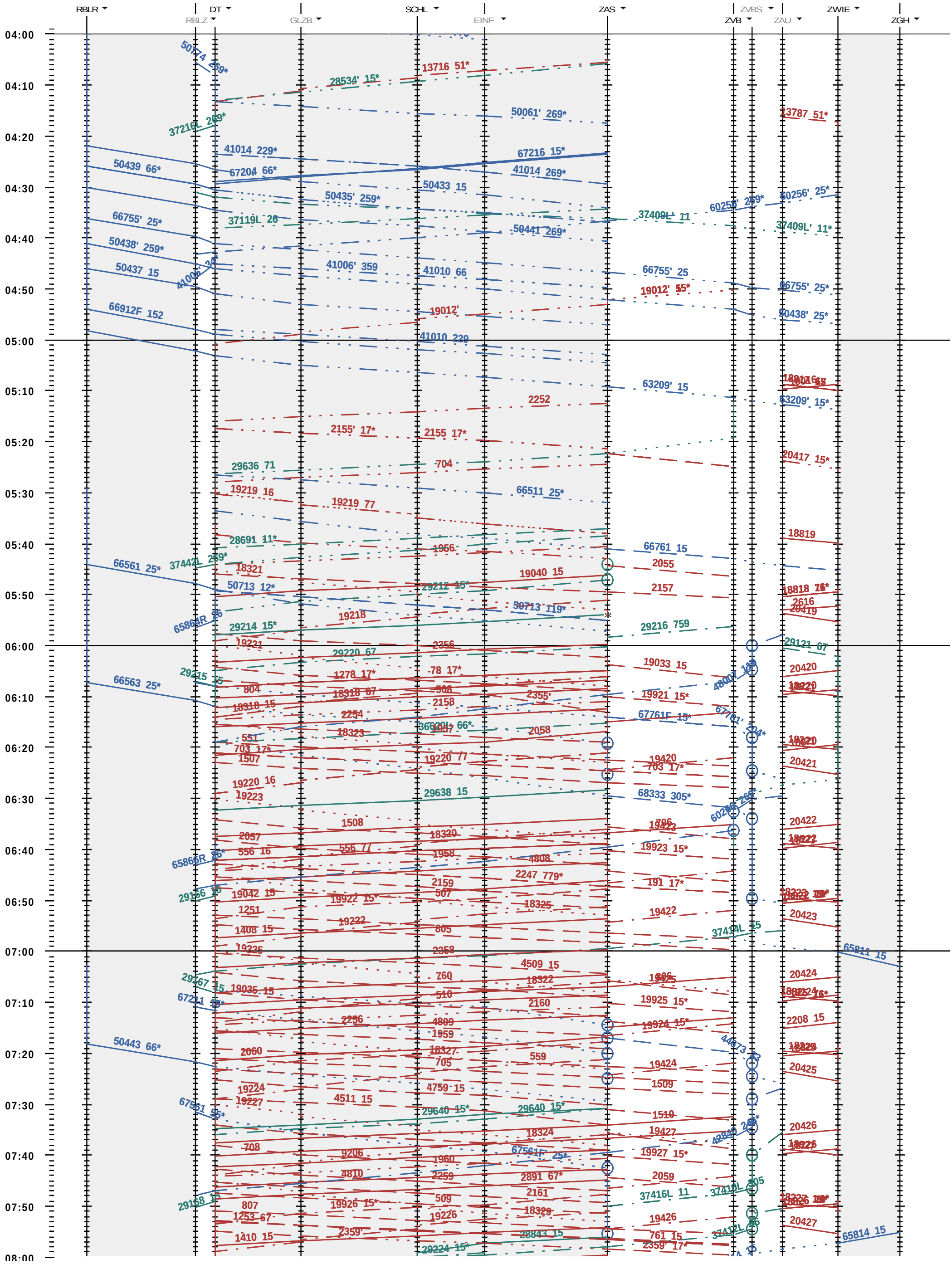

Änderungen vorbehalten

633 - RB Limmattal R - Zürich VB - Wiedikon - Zürich Giesshübel

SBB CFF FFS

Fahrplanperiode **2017 (11.12.2016 - 09.12.2017)**
Update
Gültig ab **11.12.2016**

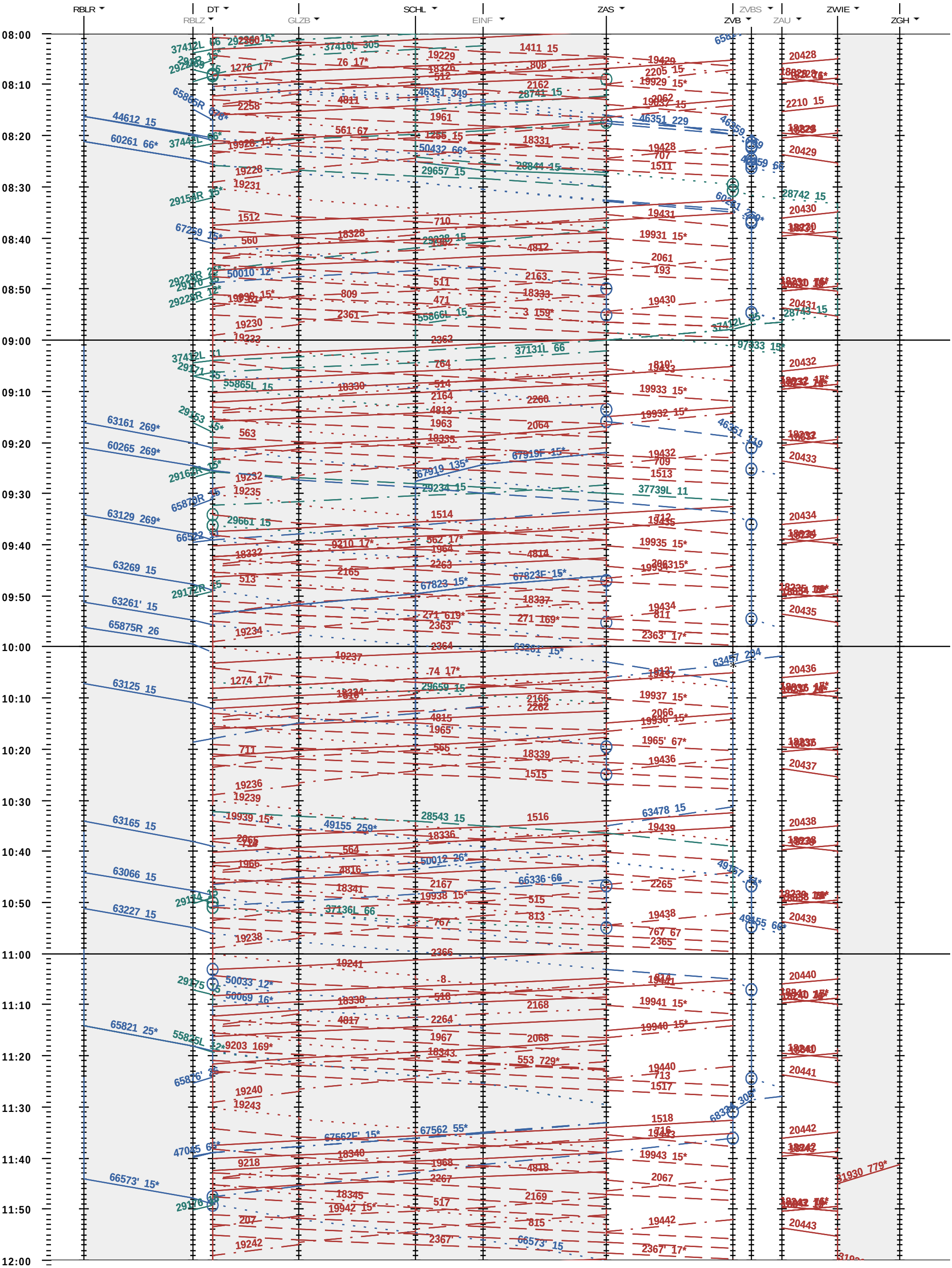

Änderungen vorbehalten

633 - RB Limmattal R - Zürich VB - Wiedikon - Zürich Giesshübel

SBB CFF FFS

Fahrplanperiode **2017 (11.12.2016 - 09.12.2017)**
Update
Gültig ab **11.12.2016**

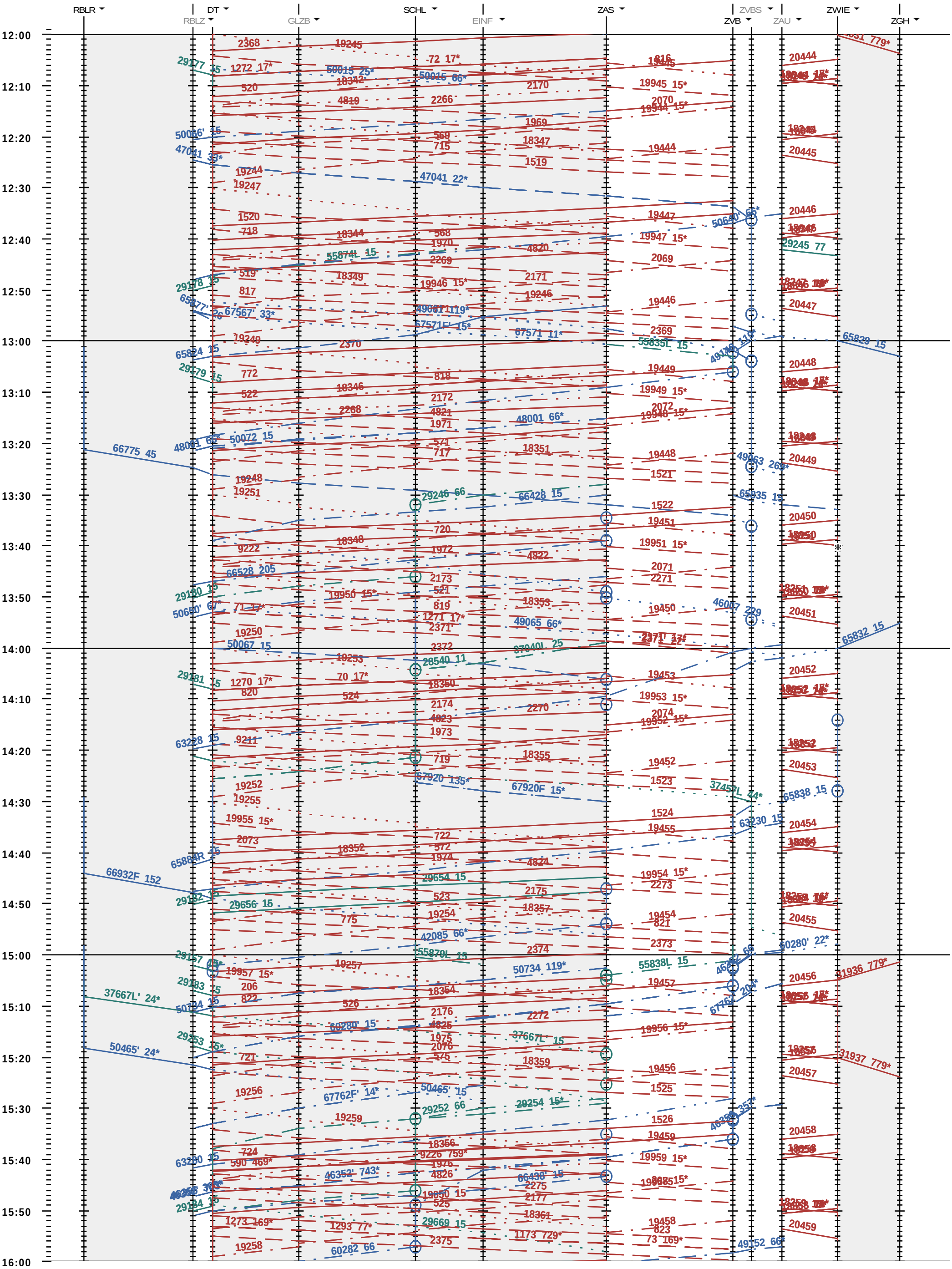

Änderungen vorbehalten

633 - RB Limmattal R - Zürich VB - Wiedikon - Zürich Giesshübel

SBB CFF FFS

Fahrplanperiode **2017 (11.12.2016 - 09.12.2017)**
Update
Gültig ab **11.12.2016**

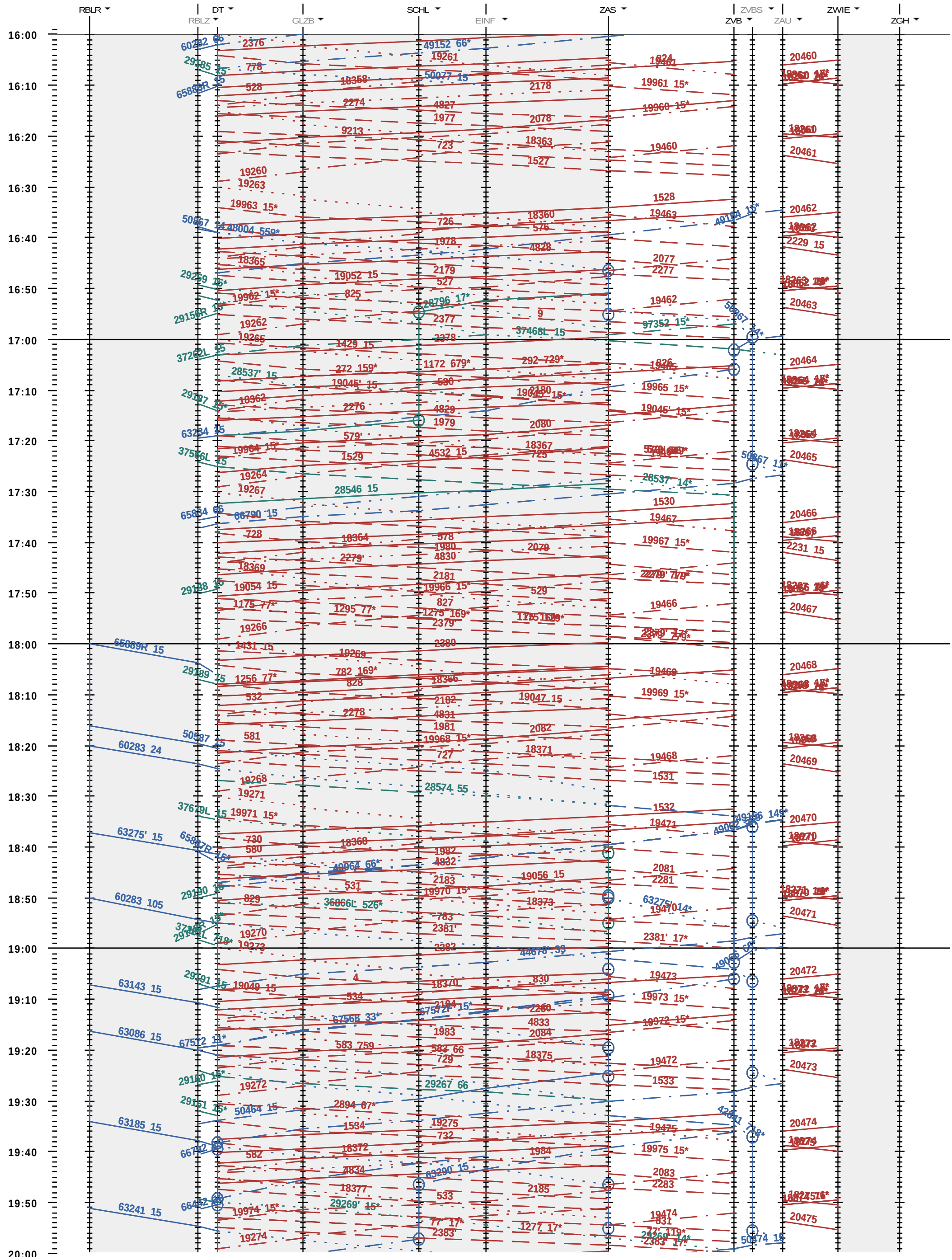

Änderungen vorbehalten

633 - RB Limmattal R - Zürich VB - Wiedikon - Zürich Giesshübel

Fahrplanperiode **2017 (11.12.2016 - 09.12.2017)**
Update
Gültig ab **11.12.2016**

SBB CFF FFS

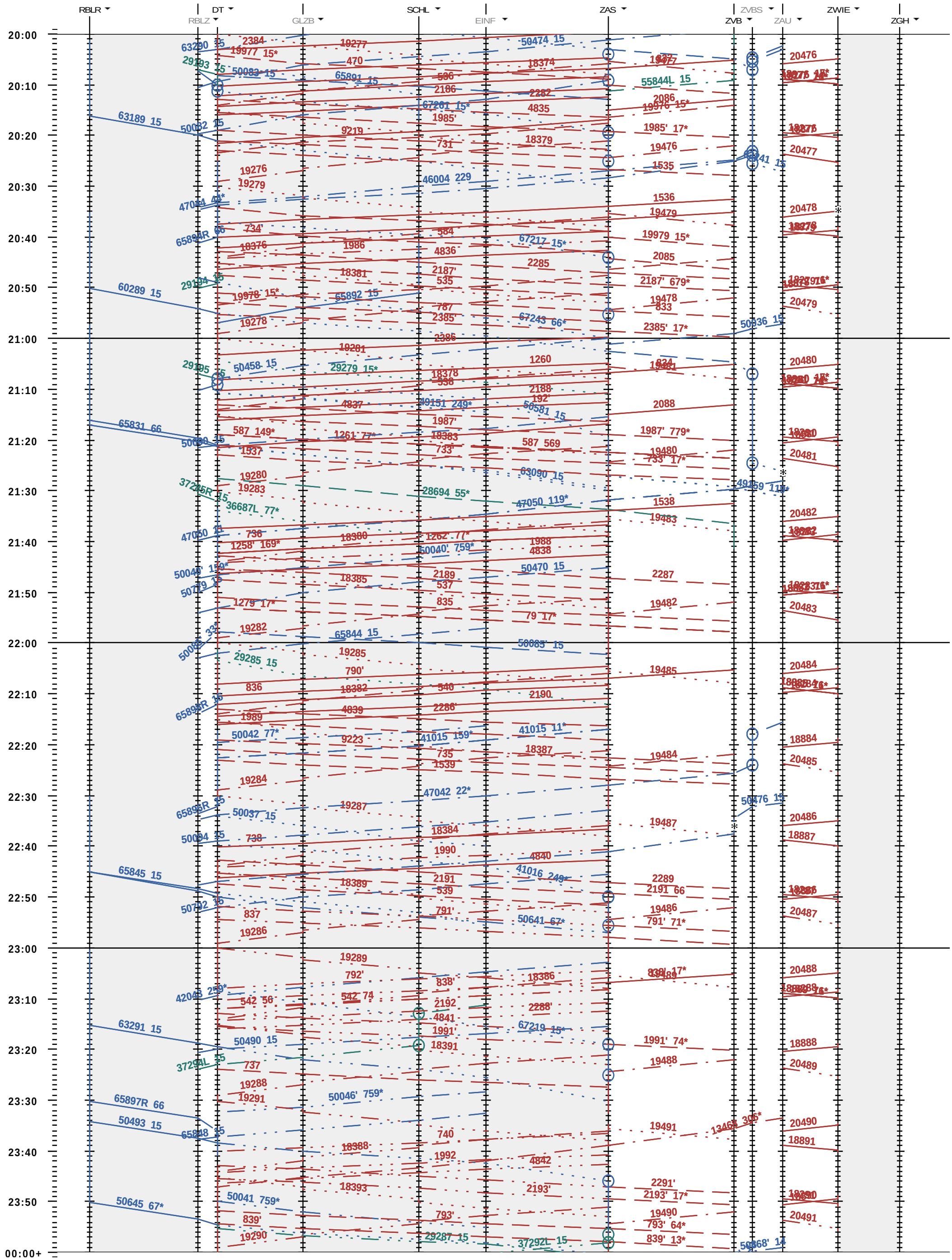

Änderungen vorbehalten